კაფუნე

საქმიანობის შესახებ

სოციალური საწარმო „კაფუნე“ 2019 წელს დაფუძნდა ქალაქ რუსთავში ორგანიზაცია ა(ა)იპ ახალი შესაძლებლობების მიერ. „კაფუნეს“ **სოციალური მისიაა** რუსთავში მცხოვრები, შრომის ბაზარზე ნაკლებად კონკურენტუნარიანი ჯგუფებისა და ახალგაზრდების გაძლიერება პროფესიული გადამზადების, დასაქმებისა და სხვადასხვა კულტურულ-საგანმანათლებლო ღონისძიებებზე ხელმისაწვდომობის გაზრდის გზით.

სერვისი

„კაფუნე“ მომხმარებელს სთავაზობს:

- **კაფეს მომსახურებას, სადაც სტუმრებს შესაძლებლობა აქვთ, დააგემოვნონ უგემრიელესი კერძები**
- **სივრცეს, სადაც იმართება საინფორმაციო შეხვედრები სხვადასხვა აქტუალურ საკითხზე, კულტურული და არაფორმალური განათლების ღონისძიებები**
- **თავისუფალ სცენას, სადაც ახალგაზრდებს შესაძლებლობა აქვთ, საზოგადოებას წარუდგინონ საკუთარი შესაძლებლობები, იდეები და შემოქმედება**

სოციალური შედეგები

- დასაქმებულია 16 ადამიანი, მათ შორის 2 ყოფილი მსჯავრდებული
- გადამზადებულია 7 ადამიანი
- სოციალურ კაფეში დაფუძნების დღიდან გამართულია 70-მდე არაფორმალური განათლების, კულტურული და საქველმოქმედო ღონისძიება

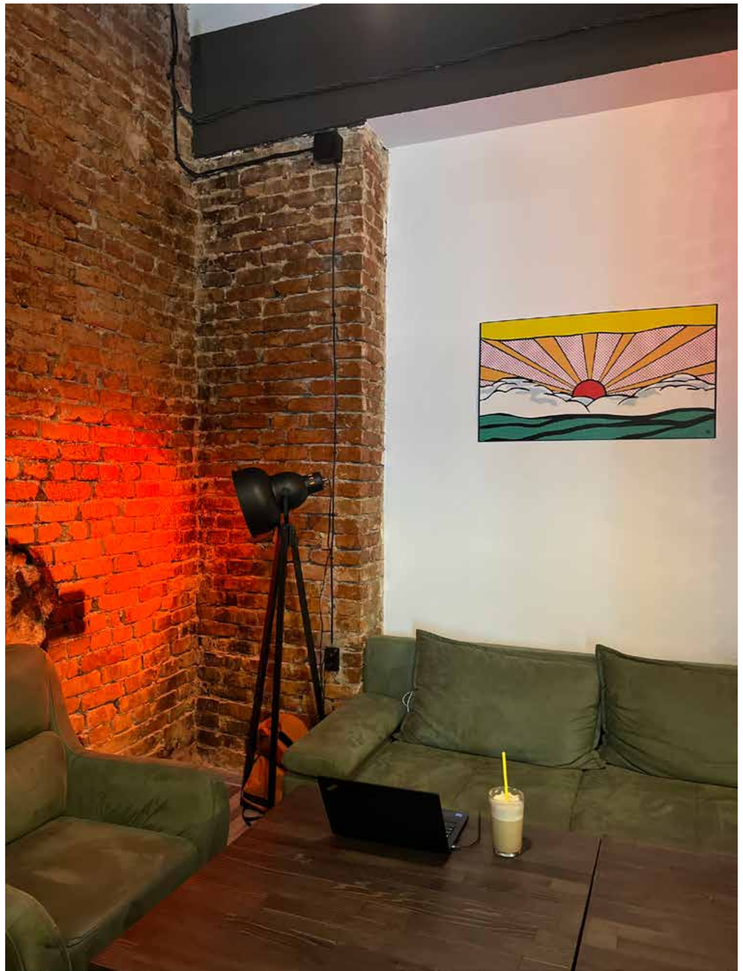

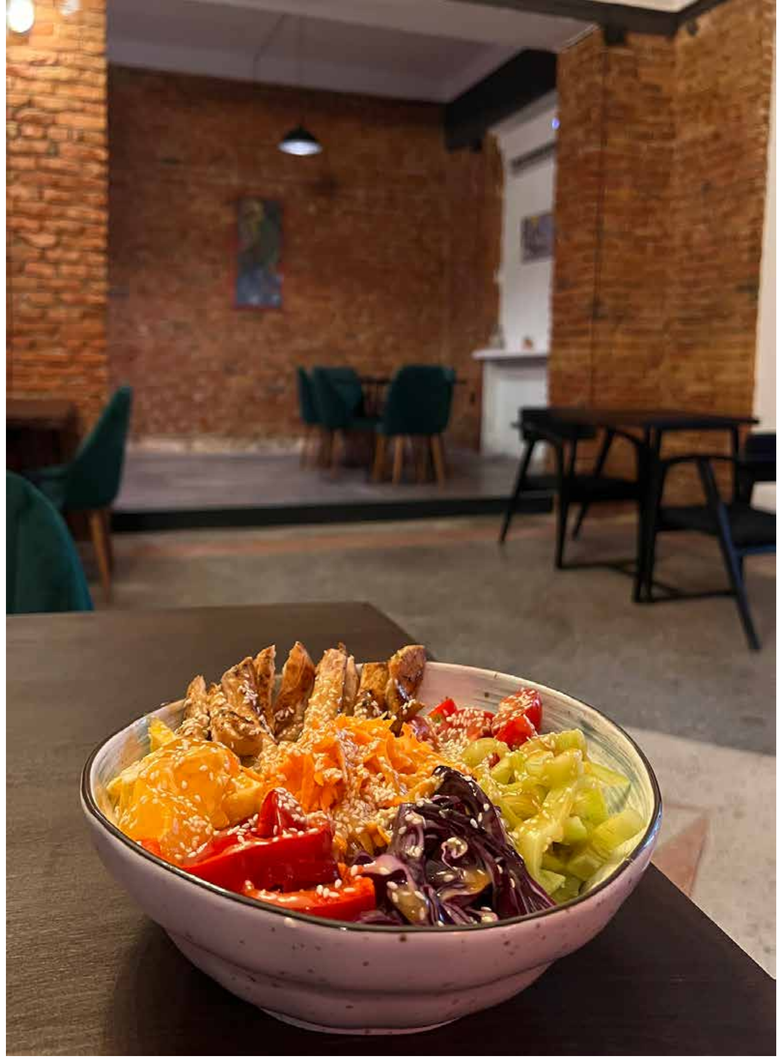

+995 599 766 688

info@cafune.social

https://www.facebook.com/socialcafecafune/

რუსთავი, რუსთაველის 30ა